

23 januari 2003  
Jaargang 10, nr. 1

# PRO-GENgebruikersgroep LIMBURG



In dit nummer:

1. De CD-ROM "Genealogie uit Limburg-2003"	1
2. Patch 3 (NL30b-P3.LZH)	1
3. Demo van het vernieuwde PDF-cirkeldiagram	2
4. Demo van het vernieuwde Familieboek	2
5. Demo nieuwe nummering kwartierstaat	3
6. Overige nieuwigheden in Patch 3	3
7. Demo van het nieuwe programma van W. Nelis: Norm	3
8. De letter Q	4
9. Mogelijke andere thema's	6

## 1. De CD-ROM "Genealogie uit Limburg 2003"

Onze leden die meewerkten aan de CD-ROM "Genealogie uit LIMBURG - 2003" ontvangen een gratis exemplaar van deze nieuwe uitgave.

Voor de verkoop gelden de volgende criteria:

Lid 2003	Lid 2003	Niet-lid	Niet-lid
Ingezonden <b>GRATIS</b> Afhalen	Niet-ingezonden <b>€5,00</b> Afhalen	Ingezonden <b>€10,00</b> Afhalen Bestelling internet: <b>€12,50 (versturen)</b>	Niet-ingezonden <b>€20,00</b> Afhalen/versturen
Extra CD-ROM: <b>€5,00</b>	Extra CD-ROM: <b>€5,00</b>		

## 2. Patch 3 (NL30b-P3.LZH)

Hoe installeer ik de nieuwe Patch 3?

Vanaf de website

<http://www.pro-gen.nl/nlpatchb.htm>



[nl30b-p3.lzh](#)  
02-01-2003  
632803 bytes

- Download dit bestand door er met de rechter-muis-toets op te klikken en 'Doel opslaan als...' of 'Save link as...' te kiezen
- Plaats het in de PG30\SUPP map van uw PRO-GEN 3.0b versie.

Bij het starten van PRO-GEN wordt deze aanpassing dan automatisch geïnstalleerd.

### 1.1 Vanaf onze PGggLIMBURG CD2003

Hoofdmenu ... PRO-GEN 3.0b ... Patches (aanpassingen) voor PG30b ...

- Kopieer Patch 3 naar de map PG30\SUPP of
- Sleep Patch 3 via Windows Verkenner.

Bezoek de PRO-GEN  
gebruikersgroep  
LIMBURG op het  
web:  
[www.pro-gen.be](http://www.pro-gen.be)

## Volgende vergadering:

Donderdag  
27 maart 2003

Om 19.30 u

SYNTRA Genk  
Kerkstraat 1  
3600 Genk  
(Winterslag)

## 3. Demo van het vernieuwde PDF-cirkeldiagram.

In Patch 3 zitten o.a. de volgen,de nieuwigheden:

- +Cirkeldiagram: Teken voor relatie aangepast (x=wettelijk, ∞=kerkelijk, &=overig).
- +Cirkeldiagram: Nu tot 10 generaties mogelijk.
- +Cirkeldiagram: Plaatsnamen kunnen nu ook afgedrukt worden.
- +Cirkeldiagram: Vakjes kunnen nu ook in kleur afgedrukt worden.

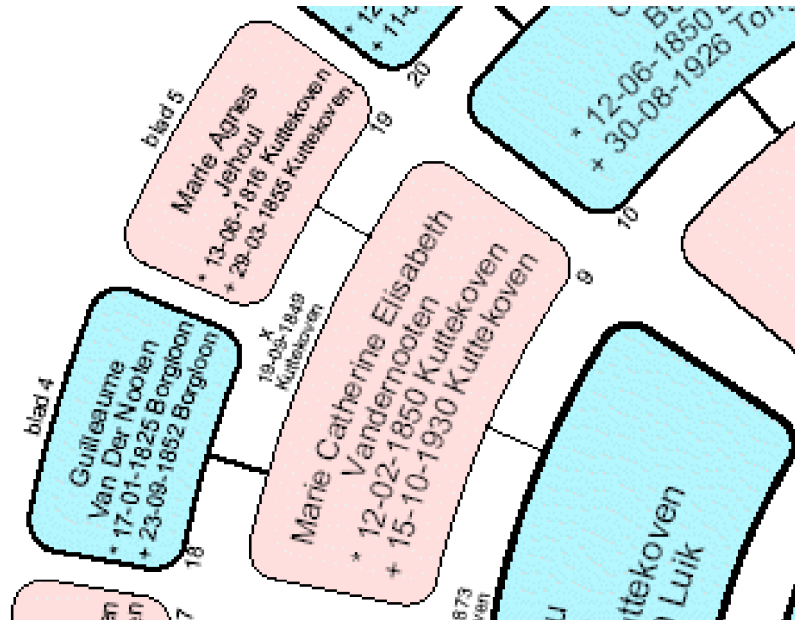

## 4. Demo van het vernieuwde Familieboek

- +Familieboek: optie om info af te drukken toegevoegd.
- +Familieboek: optie om alle datums af te drukken toegevoegd.

Deze 2 opties staan na de update (nog) niet standaard op JA. Handel als volgt:

Hoofdmenu .... Uitvoer gegevens personen ... Tekstuitvoer & diversen /  
Familieboekuitvoer ... Naar beeldscherm (bvb.) ... eerst komt u in onderstaand menu terecht ...

Onderwerpen voor onze  
samenkomsten.

Hebt u onderwerpen of  
thema's die u wilt  
behandeld zien tijdens  
onze samenkomsten te  
Genk, laat het ons  
gerust weten ... wij  
passen de lessen aan  
uw wensen aan ...

[ivo.gilisen@pro-gen.be](mailto:ivo.gilisen@pro-gen.be)  
[bob.joosten@pro-gen.be](mailto:bob.joosten@pro-gen.be)  
[luc.klaps@pro-gen.be](mailto:luc.klaps@pro-gen.be)  
[jmg.vliegen@pro-gen.be](mailto:jmg.vliegen@pro-gen.be)



... druk dan op <INSERT> en kies in het volgende menu voor Algemene afdrukopties instellen ...



... in het menu dat volgt kunt u aangeven wat er allemaal moet verschijnen in de uitvoer.



Om alles te bevestigen: Invoer akkoord. Geef u eigen instellingen een omschrijving.

#### 5. Demo nieuwe nummering Kwartierstaat

=Kwartierstaat: Nummering 'Czellitzer' is vervangen door 'Kekule met punten tussen de duizendtallen'.



#### 6. Overige nieuwigheden in Pach 3

+Tekstuitvoer: uitvoertaal Gronings toegevoegd.

=GEDCOM: invoer gedcombestandsnaam alleen nog maar hoofdletters mogelijk.

+GEDCOM: Gegevens onder EVEN TYPE kunnen nu apart gekoppeld worden.

+CHECK: Controle op dubbele personen/huwelijken gaat nu sneller. -SETUP: Naam bestanden VERSIE.\* gewijzigd in VERSION.\*

=BACKUP: Blok grootte verkleind i.v.m. 2000/XP. +Tekstuitvoer: uitvoertaal Gronings toegevoegd.

+Tekstuitvoer: 1e letter voorvoegsels worden nu hoofdletter indien achternaam voor voornaam wordt afgedrukt.

-Zoeken: Als bij het Zoeken een fout gemaakt wordt, verdween de foutmelding niet na een druk op een toets.

-Werklijst: Direct na een PRO-GEN-export is het niet mogelijk in de relatielijst het relatieschema op te roepen van kaarten waarin de vrouw ontbreekt.

#### 7. Demo van het nieuwe programma van Wim Nelis: NorN

Normaliseer namen van personen en plaatsen. Herschrijft namen van personen en plaatsen naar een standaard schrijfwijze.

Zie onze PGggLIMBURG CD2003 ... Hoofdmenu ... Extra software voor PRO-GEN ... Blader in programma's voor PRO-GEN tot blad Programma's voor PRO-GEN (3) ... Normaliseer namen ... en kies uit Info over het programma NORN / Installeer het programma NORN vanaf CD / Maak een installatiediskette in drive A:

Het programma heet NorN, een afkorting van NORMaliseer\_Namen. In een standaard PRO-GEN programma (dat wil zeggen een met een opmaakdefinitie als PG30-1.DEF) staan vele namen. De namen van een persoon beslaan acht velden, een persoon bevat tot zes plaatsnamen, en een relatie bevat tot 5 plaatsnamen. In het programma NorN zijn afspraken (regels) voor de schrijfwijze van namen opgenomen. Het programma controleert of elke naam voldoet aan die regels. Zo niet, dan wordt de schrijfwijze aangepast. Dit proces wordt 'normaliseren' genoemd. Deze regels leveren vaak het gewenste resultaat op, maar niet altijd. Bijvoorbeeld, een plaatsnaam als "Nieuwerkerk aan de IJssel" wordt volgens deze regels veranderd in "Nieuwerkerk Aan De IJssel". Daarom is de optie ingebouwd dat men per wijziging kan aangeven of die wijziging gewenst is.

Vorige vormingsavond  
van 28 november 2002:  
69 aanwezigen

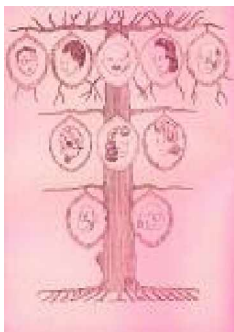



8. De letter Q (weduwe/weduwenaar) uit het menu  
Afdrukvolgorde/gegevens personen.

In PG30b kan de gebruiker in het menu "Afdrukvolgorde persoonsvelden instellen" ook de letter Q (weduwe/weduwenaar) opnemen in de ABCDEFG...-reeks.

F = overlijden	Q = weduw/hertrouw van partners
G = info bij overlijden	. = zin afsluiten met punt
H = crematie	; = nieuwe regel
I = info bij crematie	* = info inspringen
J = begrafenis	
K = info bij begrafenis	

Geef de afdrukvolgorde van bovenstaande gegevens :  
ABCDEFGHIJKLMNOPQ

In een genealogie/parenteel resulteert die letter Q dan in een overeenkomstige uitvoer. Er wordt dan wat extra gedrukt zoals:

Gehuwd op 31-jarige leeftijd op 16-09-1793 te Heers met **Renerus** (Regnier) **Dupain**, dagloner, geboren circa 1741 te Grandville, overleden op 08-03-1807 te Heers. Hij is weduwenaar van **Aldegonde Vanherck**.

Gehuwd (2) op 40-jarige leeftijd op 03-10-1839 te Veulen met **Jacques Rossillion**, 25 jaar oud, dagloner, geboren op 08-08-1814 te Heers, overleden op 21-02-1882 te Heers op 67-jarige leeftijd. Hij is eerder getrouwd geweest met **Marie Catherine Smolders**, hertrouwt met **Maria Agnes Rossillion**.

Maar in een kwartierstaat, in een stamreeks en in een persoonsuitvoer heeft die letter Q geen effect! Dinant Scholte in 't Hoff zegt hierover: "Dit is met opzet zo gemaakt. De letter Q werkt (nog) niet goed voor kwartierstaat. Vandaar dat deze nog is uitgeschakeld. Dit moet echter op den duur nog worden aangepast.

Een universele oplossing voor deze slechtwerkende Q-functie.

De Nederlander Benno Schulenberg <benno.schulenberg@wanadoo.nl> heeft inmiddels een totaaloplossing voor die letter Q bedacht. Zijn uitbreiding "partners-van-partners" werkt **wel in alle omstandigheden** en voegt bovendien nog een aantal mooie dingen toe aan de tekst.

**ParVaPar werkt samen met de updatepatch NL30b-P3.**

**-Eerst moet je die patch NL30b-P3 installeren in PG30.**

**-Als dat gebeurd is, dan moet je het bestand Parvapar.lzh in de map c:\pg30\supp plaatsen (de eventueel bestaande versie overschrijven).**

**-Het bestandje parvapar.ini weggooiën indien het reeds aanwezig is in de map c:\pg30\supp.**

**-Het pakket ParVaPar wordt dan bij een volgende start van PG30b automatisch geïnstalleerd.**

**Waarschuwing:**

**Bij de installatie van parvapar.lzh worden 14 originele PRO-GEN 3.0b-files overschreven! Dit proces kan later niet meer in 1,2,3 ongedaan worden gemaakt!**

Om zijn "Uitvoer van de volledige gegevens van partners van partners" aan te zetten, drukt u bij de "Opgeslagen instellingen" op <Insert>, voegt aan de "Afdrukvolgorde persoonsvelden" de letter Q toe, en drukt op <Enter>. (Waar in de reeks van letters u de Q plaatst, kunt u vrij kiezen, maar de meest voor de hand liggende plek is aan het eind.)

Als van Benno's pakket alleen die letter Q gebruikt wordt, dan resulteert die in een uitvoer die ongeveer gelijk is aan de standaard PG30b-uitvoer:

is=was,

is eerder getrouwd geweest met=was eerder getrouwd met,  
hertrouwt met= hertrouwde met.:

Gehuwd op 31-jarige leeftijd op 16-09-1793 te Heers met **Renerus** (Regnier) **DUPAIN**, dagloner, geboren circa 1741 te Grandville, overleden op 08-03-1807 te Heers. Hij was weduwnaar van **Aldegonde VANHERCK**.

Gehuwd (2) op 40-jarige leeftijd op 03-10-1839 te Veulen met **Jacques ROSSILLION**, 25 jaar oud, dagloner, geboren op 08-08-1814 te Heers, overleden op 21-02-1882 te Heers op 67-jarige leeftijd. Hij was eerder getrouwd met **Marie Catherine SMOLDERS**, en hertrouwde met **Maria Agnes ROSSILLION**.

Maar Benno's pakket kan meer.

```

+----- Uitvoerspecifieke afdrুকopties instellen -----+
| Lege regel tussen (hoofd)personen toevoegen ?           : J
| Extra verwijzingen afdrukken (indien generatie+volgnrs) ? : N
| Volledige gegevens van partners van partners afdrukken ? : J
| Partners van partners tot welke diepte afdrukken (1-9) ? : 1
| Generatienummers afdrukken ?                             : N
+-----+
|                               Invoer akkoord
+-----+

```

Als de Q toegevoegd is, beantwoord dan in "Uitvoerspecifieke afdrুকopties" de vraag "Volledige gegevens van partners van partners" met <J> en <Enter>, en vul bij de nieuwe vraag "Partners van partners tot welke diepte" een cijfer in, meestal <1> - als u niets invult wordt er niets uitgevoerd. Daarna geeft u twee keer <Invoer akkoord> en slaat de nieuwe instelling op onder bijvoorbeeld "Uitvoer inclusief andere partners".

Een diepte van "1" betekent dat alleen de eventuele eerdere en latere partners van partners afgedrukt worden, een diepte van "2" dat ook de eventuele eerdere en latere partners van die eerdere en latere partners van partners afgedrukt worden, enzovoort. Maar bij grotere diepten dan "2" is er al gauw geen touw meer aan vast te knopen.

Het beantwoorden van de 2 voormelde vragen geeft de volgende uitvoer:



Gehuwd op 31-jarige leeftijd op 16-09-1793 te Heers met **Renerus** (Regnier) **DUPAIN**, dagloner, geboren circa 1741 te Grandville, overleden op 08-03-1807 te Heers. {Hij was eerder gehuwd op 22-02-1767 te Heers met **Aldegonde VANHERCK**, overleden op 12-12-1792 te Heers.}

Gehuwd (2) op 40-jarige leeftijd op 03-10-1839 te Veulen met **Jacques ROSSILLION**, 25 jaar oud, dagloner, geboren op 08-08-1814 te Heers, overleden op 21-02-1882 te Heers op 67-jarige leeftijd. {Hij was eerder gehuwd op 21-jarige leeftijd op 29-01-1836 te Heers met **Marie Catherine SMOLDERS**, 28 jaar oud, dagloonster, winkelierster in 1833, zonder beroep in 1847, geboren op 20-12-1807 te Veulen, gedoopt op 20-12-1807 te Opheers, overleden op 07-11-1847 te Heers op 39-jarige leeftijd, dochter van **Franciscus SMOLDERS**, varkenskoopman, en **Marie Agnes GORREUX**. Hij is later gehuwd op 34-jarige leeftijd op 16-11-1848 te Heers met **Maria Agnes ROSSILLION**, 31 jaar oud, dienstmeid, geboren op 17-11-1816 te Veulen, dochter van **Jean François ROSSILLION**, dagloner, en **Anne Marie VANKRIEKINGE** (Van Krikken), dagloonster.}

De positie van de melding "weduwe van/hertrouwd met" kunt u door middel van de plaats van de letter Q vrij kiezen, maar als u er voor kiest om de volledige gegevens uit te voeren, dan komen deze **altijd na het einde** van de gegevens van een partner, omdat anders de boel hopeloos door elkaar zou komen te staan.

#### 9. Mogelijke andere thema's

Hoe kan ik de kleuren veranderen van *Kwartierbladen voor HTML*?

Invoeren van personen, de bronnen, de conventies.

Eenvoudige uitvoer van persoonsgegevens.

De volgorde van de persoonsgegevens wijzigen.

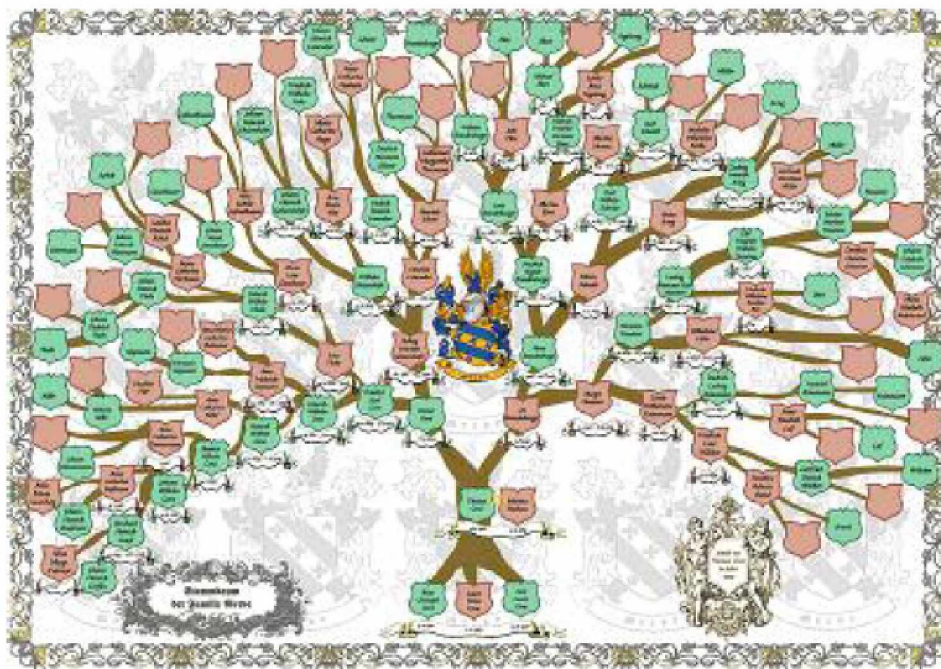

Het bestuur wenst u een nieuw jaar met veel geluk